

15. PRVENSTVO ZAGREBA U ORIJENTACIJSKOM TRČANJU "ZAGREB OPEN 2015"

OBAVIJESTI NATJECATELJIMA

- Datum: 18.10.2015.
Organizator: Orijehtacijski klub VIHOR – Zagreb
 - Glavni organizator: Damir Gobec
 - Konceptija staza: Ivana Gobec, Kontrolor: Damir Gobec
 - Postavljači: Damir Gobec, Ivana Gobec, Boško Opalić, Bernardica Stipić
 - Vrsta natjecanja: Orijehtacijsko trčanje, srednje staze - utrka se boduje za Kup Hrvatske
 - Mjesto okupljanja: livada kod planinarskog doma "Mala Hunjka" , Medvednica
 - Karta: Medvednica - Hunjka, ISOM standard (nova karta - crtači: Valentin Garkov - 2014. i Ivana Gobec 2015.) - stanje listopad 2015. - šumski teren / strm / razgranata mreža puteva
 - **mjerilo karte za sve kategorije je 1 : 7500, e=5m**
 - Preporuča se orijentacijska obuča (kopačke i štitnici), te odjeća s dugim nogavicama. Dijelovi terena imaju podrast i granje
 - za parkiranje vozila koristite parking koji vam odredi redar. Redar će vas uputiti na mjesto koje je slobodno. Molimo Vas da poštujeht prometnu regulaciju.
 - **za obavljanje nužde koristite toaletnu kabinu TOi TOi**, za natjecatelje nije predviđen sanitarni čvor u planinarskom domu.
 - Molimo da maksimalno čuvate čistoću ciljnog prostora
 - Ulazak u prostorije u planinarskom domu u sportskoj obući (kopačke i kopačke sa čavlima) **nije dozvoljen**.
 - prvi start: u 10:00 sati
 - Start je udaljen **500 metara**, bez uspona
 - Zagrijavanje je dozvoljeno samo na putu do starta!!!
Zbog opasnosti od prometa nemojte se zagrijavati po glavnoj cesti!
 - Strogo je zabranjeno kretanje po šumi istočno i zapadno od glavne ceste, kao i po livadi zapadno od planinarskog doma "Hunjka"
 - **opisi kontrola** nalaze se **otisnuti na karte** svih kategorija.
 - Sve kategorije mogu dobiti dodatne opise u startnom koridoru
 - Po ulasku u cilj svaki natjecatelj treba odložiti svoju natjecateljsku kartu u vreću sa imenom svoga kluba
 - U slučaju nestanka kontrolne zastavice, na podu se nalaze papirići sa odgovarajućim kodnim brojem koji treba uzeti i predati na cilju
 - **NE ZABORAVITE** isprazniti čip nakon natjecanja.
 - Proglašenje rezultata bit će oko 14:30 sati
-

- Kategorije **M12** , **Ž12** i **OPEN** imaju jednu dionicu označenu crveno bijelim trakama na terenu, te označen i čuvan prijelaz glavne ceste po završetku označene dionice. Označena dionica je logična i obavezna.

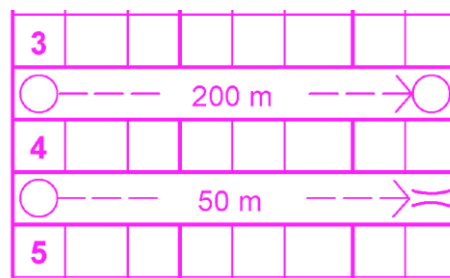
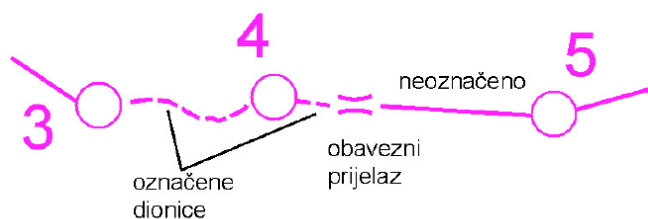

- Neke kategorije (M14, Ž14, Ž16, M65) imaju gore navedeni prijelaz naznačen na karti simbolom **X**, bez obaveznih dionica u opisima kontrolnih točaka. To znači da ga ne moraju koristiti ukoliko žele ići drugom varijantom.
- Ukoliko na terenu vidite trakama označene dionice, one se **ne odnose** niti na jednu drugu kategoriju osim navedenih M12 , Ž12 i OPEN
- Na terenu će biti postavljene oznake "⊘ - stop" koje se također odnose samo na M12 , Ž12 i OPEN. Oznake će biti postavljene na mjestima (putevima) jako udaljenima od ispravnog puta za M12 , Ž12 i OPEN, te ih natjecatelji neće niti vidjeti ukoliko ne krenu pretjerano krivo niz padinu. Oznake ne služe za orijentaciju/navigaciju i neće im pomoći da brže prođu stazu. Tj. Ako natjecatelj M12 , Ž12 i OPEN naiđe na oznaku "⊘ - stop" to znači da se definitivno mora vratiti jako prema gore.

15. PRVENSTVO ZAGREBA U ORIJENTACIJSKOM TRČANJU "ZAGREB OPEN 2015"

POSEBNE OBAVIJESTI - KARTA

Nove veće šumarske "vlake" (koje izgledaju kao putevi) i krčevine **jesu** ucrtane u kartu u vidu puteva i šumarskih prosjeka.

Površinske promjene na terenu nastale uslijed šumarskih radova i sječe stabala zadnji puta su unešene u kartu **tjedan dana** prije natjecanja, i to na slijedeći način:



Područje trenutnih i nedavnih šumarskih radova i sječe stabala
- teže prohodno zbog granja i razrovanog zemljišta



Područje sa izvaljenim stablima, balvani za odvoz, građevinski radovi
- neprohodna barijera

Napomena:

Opisana područja šumarskih aktivnosti ne bi trebala utjecati na varijante na stazama.

Dodatne posebnosti u načinu prikaza jesu:

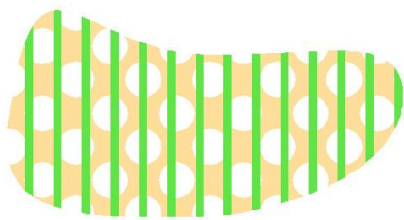

Jako zarasla i neprohodna starija krčevina

(uglavnom poluotvoreno ili otvoreno zemljište s jakim podrastom)
- **gotovo neprohodno!**



Staze za skijaško trčanje

- razlikuju se od pješačkih puteva po tome što su šire i obrasle su travom
- dobro su vidljive na tlu jer su široke

Stara orijentacijska karta iz 1985.* g.

(* stara karta nije korištena pri izradi nove karte niti u jednom segmentu)

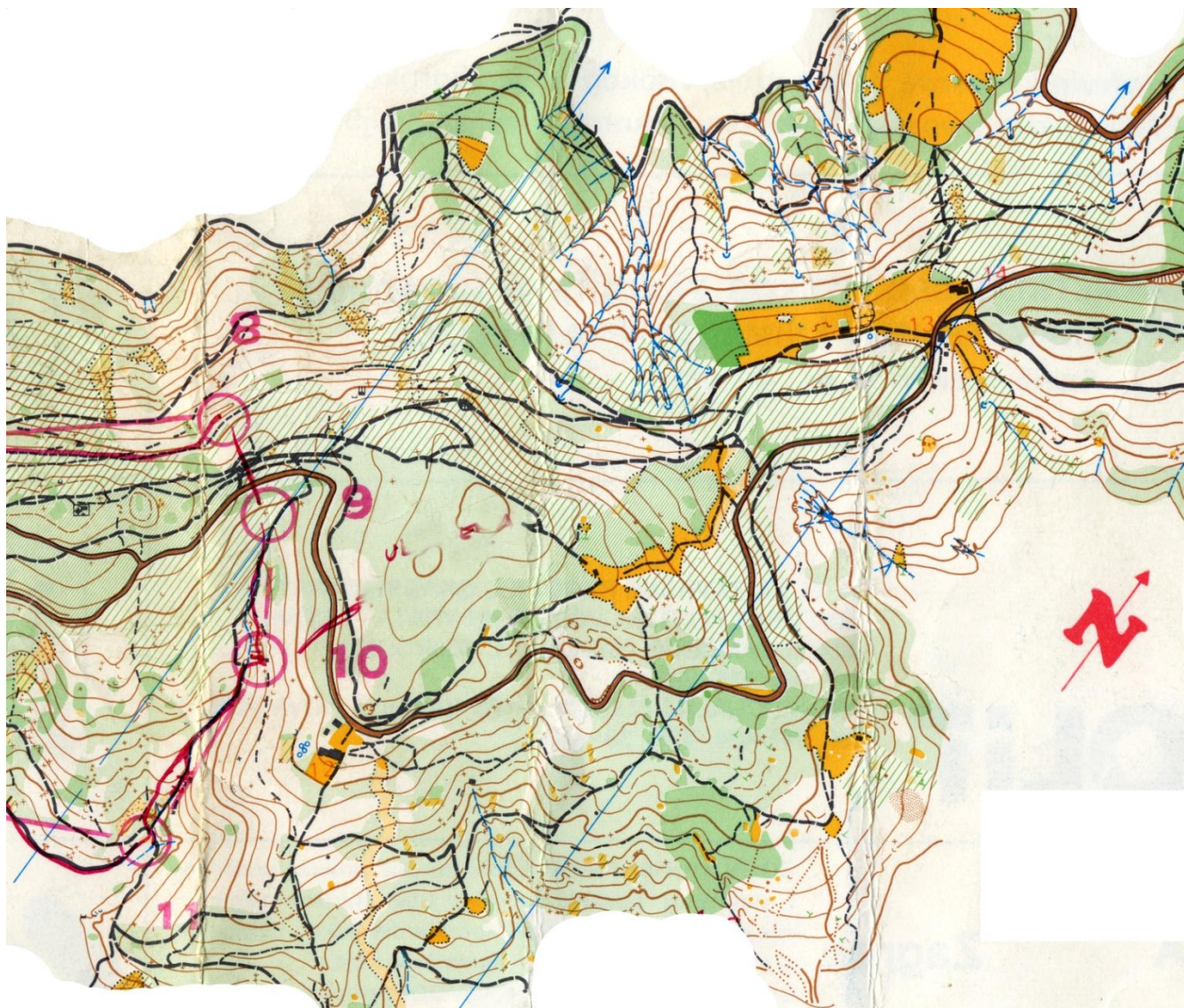
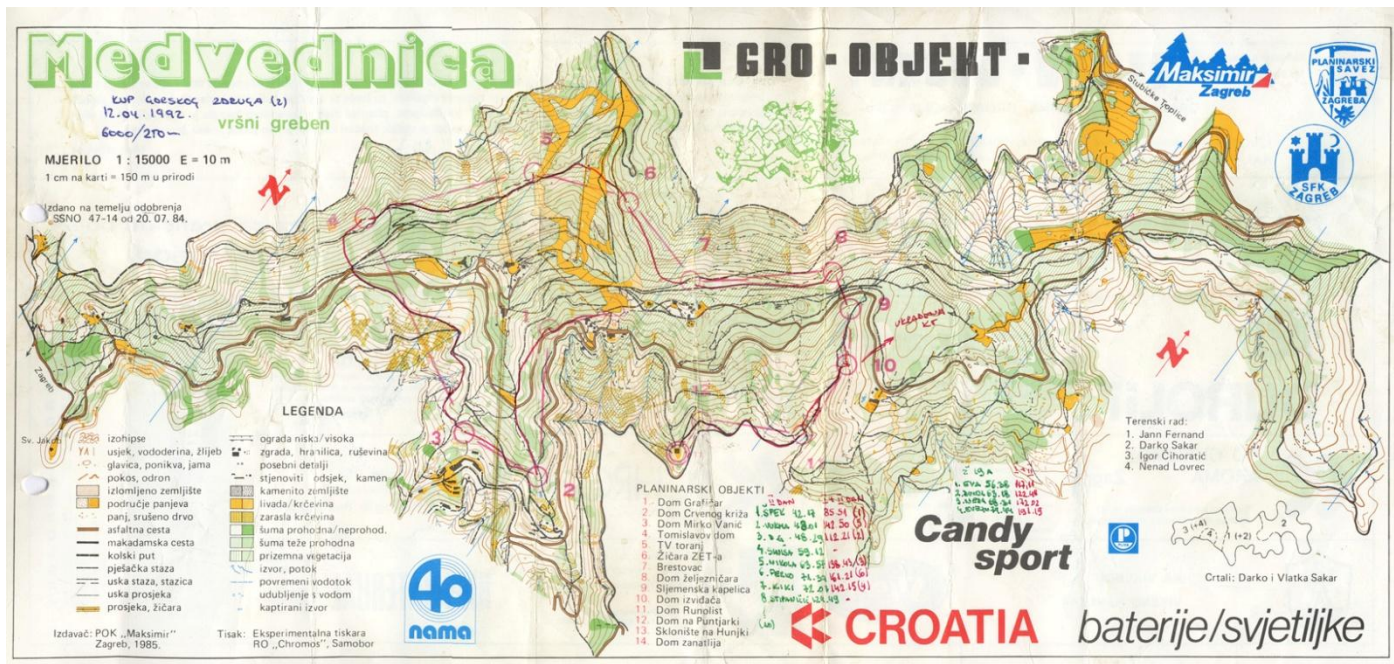

TEHNIČKI PODACI O STAZAMA

M 12	2300 / 90 / 9 KT	Ž 12	2300 / 90 / 9 KT
M 14	2200 / 90 / 11 KT	Ž 14	2300 / 90 / 13 KT
M 16	2600 / 120 / 15 KT	Ž16	2200 / 90 / 11 KT
M 20	4100 / 200 / 24 KT	Ž 20	3200 / 160 / 19 KT
M 21 A	4100 / 200 / 24 KT	Ž 21 A	3200 / 160 / 19 KT
M 21 B	2600 / 120 / 15 KT	Ž 21 B	2200 / 90 / 12 KT
M 35	3900 / 180 / 19 KT	Ž 35	2700 / 130 / 16 KT
M 45	2700 / 130 / 16 KT	Ž 45	2200 / 90 / 12 KT
M 55	2200 / 90 / 12 KT		
M 65	2300 / 90 / 13 KT		
OPEN	2300 / 90 / 9 KT		